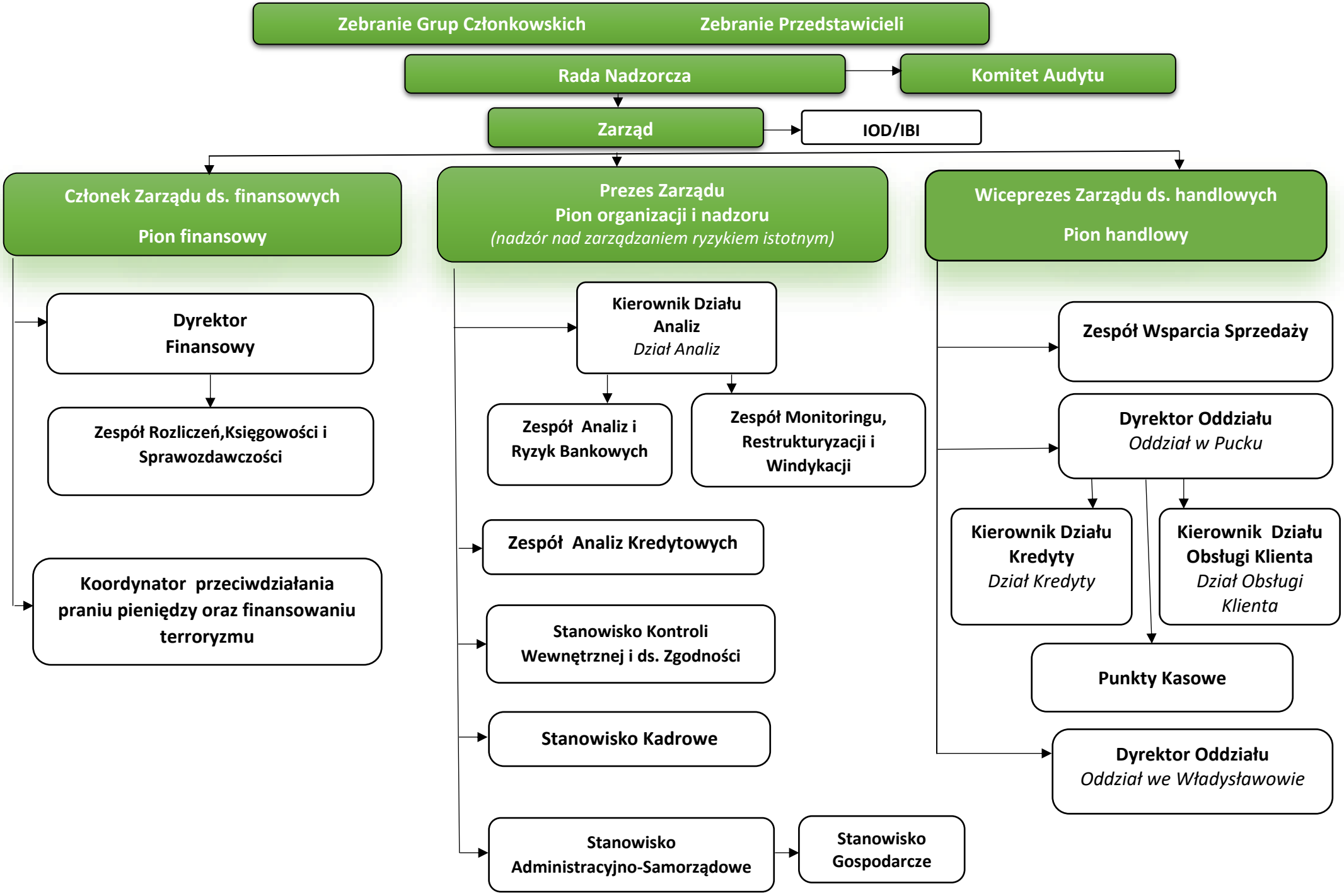Struktura Organizacyjna Banku Spółdzielczego w Pucku *obowiązująca od dnia 01.01.2022r.*